

RENDIMIENTO DE LOS ESTUDIANTES MATRICULADOS

Máster Universitario en Matemática Industrial

Curso académico	Nº	Rendimiento titulación
2018	23	92,82%
2019	32	83,91%
2020	31	79,00%
2021	28	79,03%
2022	28	81,46%

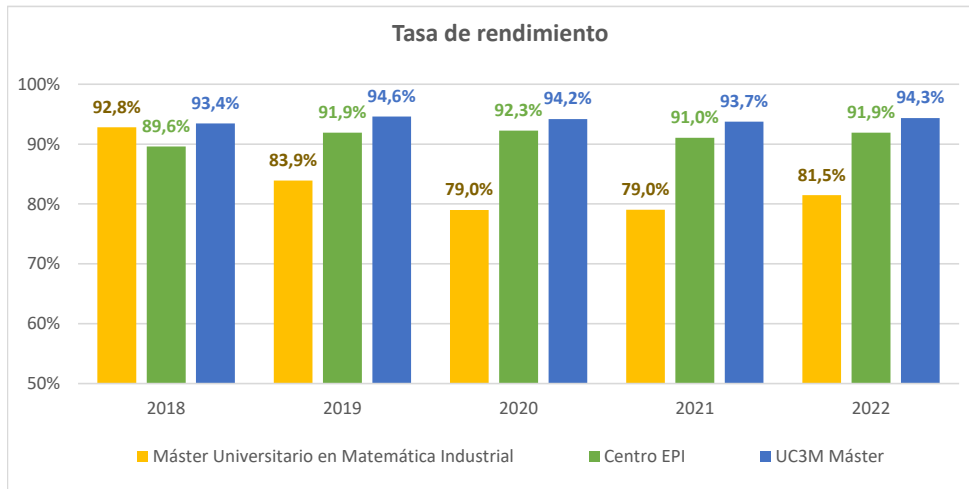

Tasa de rendimiento: Relación porcentual entre el nº de créditos superados por los estudiantes matriculados en un curso académico y el nº total de créditos matriculados en dicho curso académico. Incluye estudiantes propios del plan. Excluye la prueba de idiomas y créditos complementarios, así como los créditos reconocidos y transferidos.

*Datos de tasas a fecha 15/11/2023