

RENDIMIENTO DE LOS ESTUDIANTES MATRICULADOS

Máster Universitario en Matemática Aplicada y Computacional

Curso académico	Nº	Rendimiento titulación
2018		-
2019		-
2020		-
2021	20	82,58%
2022	23	85,93%

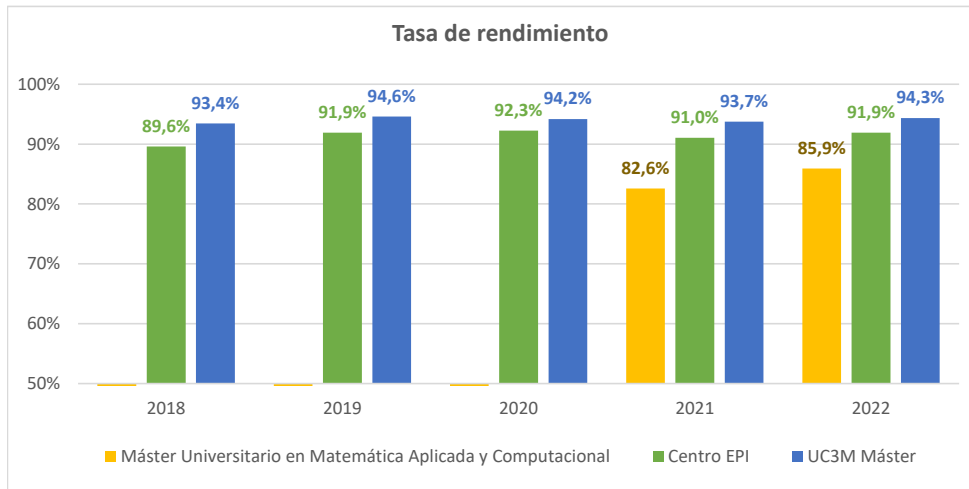

Tasa de rendimiento: Relación porcentual entre el nº de créditos superados por los estudiantes matriculados en un curso académico y el nº total de créditos matriculados en dicho curso académico. Incluye estudiantes propios del plan. Excluye la prueba de idiomas y créditos complementarios, así como los créditos reconocidos y transferidos.

*Datos de tasas a fecha 15/11/2023