

RENDIMIENTO DE LOS ESTUDIANTES MATRICULADOS

Máster Universitario en Análisis Político y Electoral

Curso académico	Nº	Rendimiento titulación
2018	23	92,19%
2019	41	94,49%
2020	44	94,87%
2021	38	95,80%
2022	42	90,67%

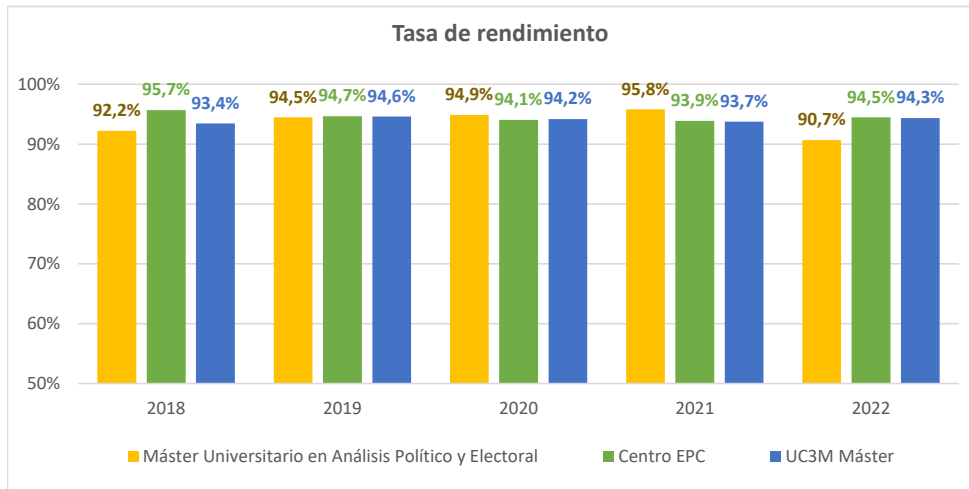

Tasa de rendimiento: Relación porcentual entre el nº de créditos superados por los estudiantes matriculados en un curso académico y el nº total de créditos matriculados en dicho curso académico. Incluye estudiantes propios del plan. Excluye la prueba de idiomas y créditos complementarios, así como los créditos reconocidos y transferidos.

*Datos de tasas a fecha 15/11/2023